Evidenční list hlásného profilu č.169

Stanice kategorie : **A**

Tok:	**Úterský potok**	*Stanice:*	**Trpísty**		
Kraj:	**Plzeňský kraj**	*ORP:*	**Stříbro**	*Obec:*	**Trpísty**

Provozovatel:	**ČHMÚ Plzeň**
Centrum automatizovaného sběru dat:	**RPP ČHMÚ Plzeň**

Staničení:	**4.65**	*[km]*	*Číslo hydrologického pořadí:*	**1-10-01-1630-0-00**
Plocha povodí:	**297.18**	*[km²]*	*Zeměpisné souřadnice:*	**13.0637429 v.d. 49.8281745 s.š.**
Nula vodočtu:	**359.77**	*[m n. m.]*	*Procento plochy povodí toku:*	**89**

Stupně povodňové aktivity:	*[cm]*	*[m³s⁻¹]*	*Platnost SPA pro úsek toku:*
1.SPA (bdělost)	**100**	**12.3**	**Trpísty - Hracholusky**
2.SPA (pohotovost)	**130**	**21.8**	*Kritické místo:*
3.SPA (ohrožení)	**150**	**29.2**	**Trpísty**

				Q_1	Q_5	Q_{10}	Q_{50}	Q_{100}
Průměrný roční stav:	**33**	*[cm]*	*N-leté průtoky:*					
Průměrný roční průtok:	**1.19**	*[m³s⁻¹]*	*[m³s⁻¹]*	**14.1**	**34.1**	**45.4**	**78.3**	**95.4**

Odesilatel zpráv:	*Četnost hlášení SPA:*		
OÚ Trpísty		*I.*	**1 x denně**
		II.	**4 x denně**
		III.	**3hodinové hlášení**

Odesilatel podá zprávu:	*Spojení na adresáta:*	*Příjemce dále vyrozumí:*
MěÚ Stříbro	374801150, 724183961, 374801101	OPIS HZS Tachov,KrÚ Plzeňského kraje

Nejvyšší zaznamenané vodní stavy:

[cm]	V. - XI.	[cm]	XII. - IV.
194	**28.05.2006**	**224**	**24.03.1955**
190	**10.07.1954**	**220**	**03.03.1956**
180	**04.07.1958**	**178**	**14.01.2011**
143	**08.05.1978**	**170**	**12.02.1961**
128	**13.08.2002**	**161**	**03.01.2003**
		152	**11.03.1981**
		142	**06.02.1980**
		110	**22.12.1993**

Mapa v měřítku 1:50 000:

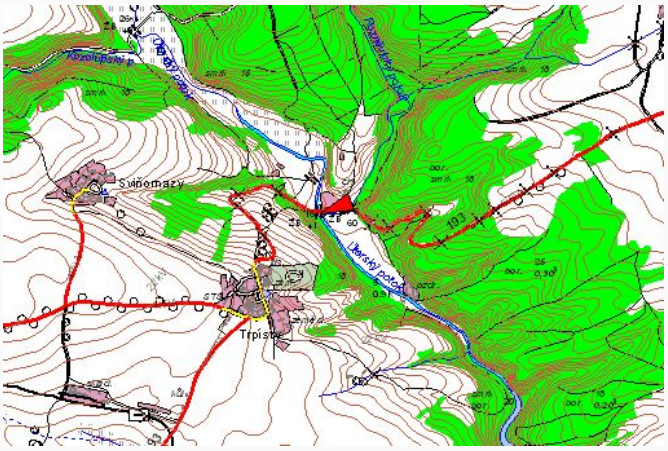

Popis umístění profilu:

silniční most Trpísty - Pernarec (cca 2 km od obce Trpísty u Horských Domků), levý břeh

[Generováno : 11.10.2024]

Český hydrometeorologický ústav, Hlásná a předpovědní povodňová služba

Aplikace byla vyrobena firmou Hydrosoft Veleslavín s.r.o.