Evidenční list hlásného profilu č.173

Stanice kategorie : **B**

Tok:	**Zubřina**	*Stanice:*	**Domažlice**		
Kraj:	**Plzeňský kraj**	*ORP:*	**Domažlice**	*Obec:*	**Domažlice**

Provozovatel:	**MěÚ Domažlice**
Centrum automatizovaného sběru dat:	**RPP ČHMÚ Plzeň**

Staničení:		*[km]*	*Číslo hydrologického pořadí:*	**1-10-02-0460-0-00**
Plocha povodí:	**32**	*[km²]*	*Zeměpisné souřadnice:*	**12.9456778 v.d. 49.4357181 s.š.**
Nula vodočtu:		*[m n. m.]*	*Procento plochy povodí toku:*	**15**

Stupně povodňové aktivity:	*[cm]*	*[m³s⁻¹]*	*Platnost SPA pro úsek toku:*
1.SPA (bdělost)	**100**		**Domažlice - Staňkov**
2.SPA (pohotovost)	**130**		*Kritické místo:*
3.SPA (ohrožení)	**150**		**Domažlice**

Průměrný roční stav:		*[cm]*	*N-leté průtoky:*	Q_1	Q_5	Q_{10}	Q_{50}	Q_{100}
Průměrný roční průtok:	**0.226**	*[m³s⁻¹]*	*[m³s⁻¹]*	**5.26**	**13.8**	**18.7**	**32.9**	**40.4**

Odesilatel zpráv:	*Četnost hlášení SPA:*		
MěÚ Domažlice		*I.*	**1 x denně**
		II.	**4 x denně**
		III.	**3hodinové hlášení**

Nejvyšší zaznamenané vodní stavy:

[cm]	*V. - XI.*	*[cm]*	*XII. - IV.*

Mapa v měřítku 1:50 000:

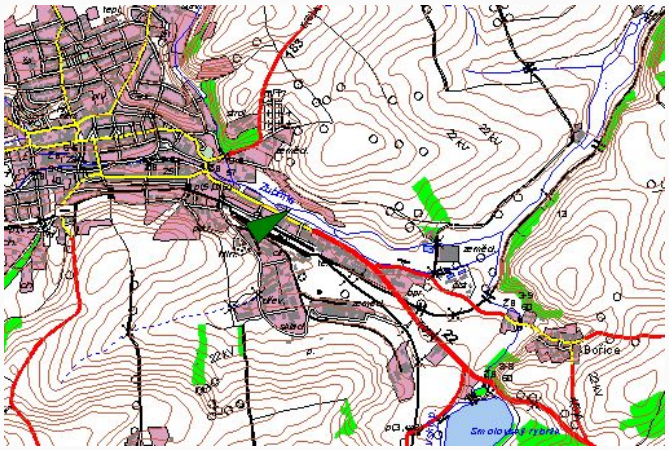

Popis umístění profilu:

Domažlice - Staňkov

[Generováno : 10.10.2024]

Český hydrometeorologický ústav, Hlásná a předpovědní povodňová služba

Aplikace byla vyrobena firmou Hydrosoft Veleslavín s.r.o.