Evidenční list hlásného profilu č.175

Stanice kategorie : **B**

Tok:	**Merklínka**	*Stanice:*	**Merklín**		
Kraj:	**Plzeňský kraj**	*ORP:*	**Přeštice**	*Obec:*	**Merklín**

Provozovatel:	**OÚ Merklín**
Centrum automatizovaného sběru dat:	**RPP ČHMÚ Plzeň**

Staničení:	*[km]*	*Číslo hydrologického pořadí:*	**1-10-02-0930-0-00**
Plocha povodí:	*[km^2]*	*Zeměpisné souřadnice:*	**13.1966257 v.d. 49.5599398 s.š.**
Nula vodočtu:	*[m n. m.]*	*Procento plochy povodí toku:*	**75.1**

Stupně povodňové aktivity:	*[cm]*	*[m^{3}s^{-1}]*	*Platnost SPA pro úsek toku:*
1.SPA (bdělost)	**90**		**Merklín - ústí do Radbuzy**
2.SPA (pohotovost)	**130**		*Kritické místo:*
3.SPA (ohrožení)	**170**		**Merklín**

Průměrný roční stav:	*[cm]*	*N-leté průtoky:*	Q_1	Q_5	Q_{10}	Q_{50}	Q_{100}
Průměrný roční průtok:	*[m^{3}s^{-1}]*	*[m^{3}s^{-1}]*					

Odesilatel zpráv:	*Četnost hlášení SPA:*		
OÚ Merklín		*I.*	**1 x denně**
		II.	**4 x denně**
		III.	**3hodinové hlášení**

Nejvyšší zaznamenané vodní stavy:

[cm]	*V. - XI.*	*[cm]*	*XII. - IV.*
227	**22.08.1977**		
140	**30.07.1972**		

Popis umístění profilu:

Merklín - ústí do Radbuzy

Mapa v měřítku 1:50 000:

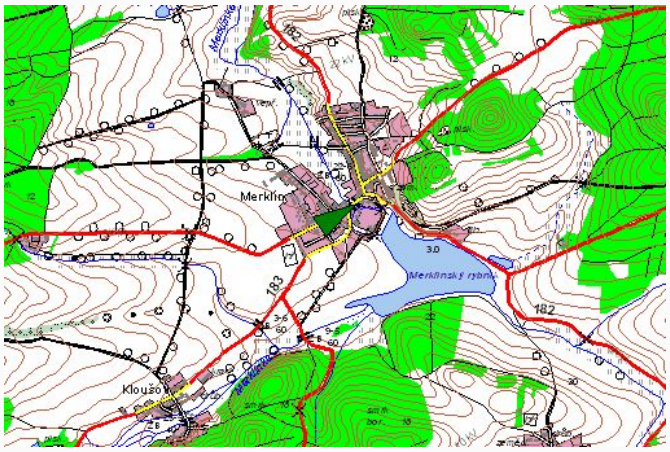

[Generováno : 11.10.2024]

Český hydrometeorologický ústav, Hlásná a předpovědní povodňová služba

Aplikace byla vyrobena firmou Hydrosoft Veleslavín s.r.o.