Evidenční list hlásného profilu č.176

Stanice kategorie : **A**

Tok:	**Radbuza**	*Stanice:*	**Lhota**		
Kraj:	**Plzeňský kraj**	*ORP:*	**Plzeň**	*Obec:*	**Plzeň**

Provozovatel:	**ČHMÚ Plzeň**
Centrum automatizovaného sběru dat:	**RPP ČHMÚ Plzeň**

Staničení:	**14.1**	*[km]*	*Číslo hydrologického pořadí:*	**1-10-02-1020-0-00**
Plocha povodí:	**1180.96**	*[km²]*	*Zeměpisné souřadnice:*	**13.3258534 v.d. 49.6888081 s.š.**
Nula vodočtu:	**313.96**	*[m n. m.]*	*Procento plochy povodí toku:*	**53.7**

Stupně povodňové aktivity:	*[cm]*	*[m³s⁻¹]*	*Platnost SPA pro úsek toku:*
1.SPA (bdělost)	**200**	**34.9**	**Lhota - VD České údolí**
2.SPA (pohotovost)	**260**	**50.3**	*Kritické místo:*
3.SPA (ohrožení)	**310**	**71**	**Lhota**

Průměrný roční stav:	**58**	*[cm]*	*N-leté průtoky:*	Q_1	Q_5	Q_{10}	Q_{50}	Q_{100}
Průměrný roční průtok:	**4.7**	*[m³s⁻¹]*	*[m³s⁻¹]*	**39**	**90.1**	**120**	**212**	**261**

Odesilatel zpráv:	*Četnost hlášení SPA:*		
OÚ Lhota		*I.*	**1 x denně**
		II.	**4 x denně**
		III.	**3hodinové hlášení**

Odesilatel podá zprávu:	*Spojení na adresáta:*	*Příjemce dále vyrozumí:*
Magistrát města Plzně	378033200, 724602809, fax 377033202	KrÚ Plzeňského kraje
ÚMO Plzeň 3	378036400, 602641460	OPIS HZS Plzeň-město

Nejvyšší zaznamenané vodní stavy:

[cm]	*V. - XI.*	*[cm]*	*XII. - IV.*
432	**13.08.2002**	**353**	**03.01.2003**
363	**09.05.1978**	**344**	**27.02.1997**
363	**03.07.1987**	**322**	**21.01.1986**
341	**31.05.1986**	**320**	**01.02.1982**
335	**03.06.2013**	**318**	**13.03.1979**
316	**23.08.1977**	**318**	**27.01.1995**
313	**21.07.1981**	**314**	**09.01.2011**

Popis umístění profilu:

jihovýchodní okraj obce Lhota, levý břeh

Mapa v měřítku 1:50 000:

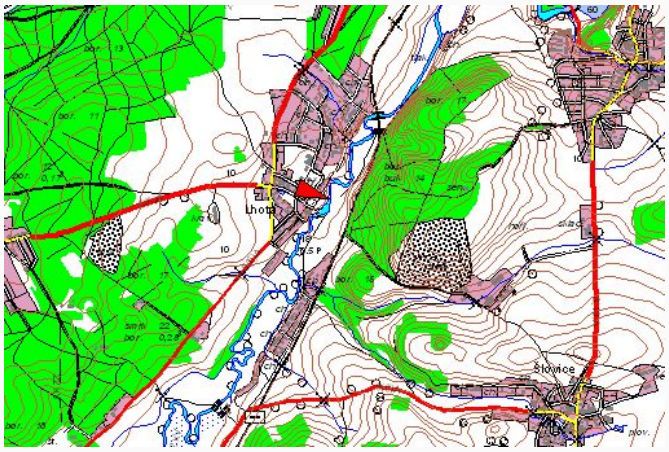

[Generováno : 11.10.2024]